

Planimetria - Opere di urbanizzazione in variante in ambito B (Allegato B)

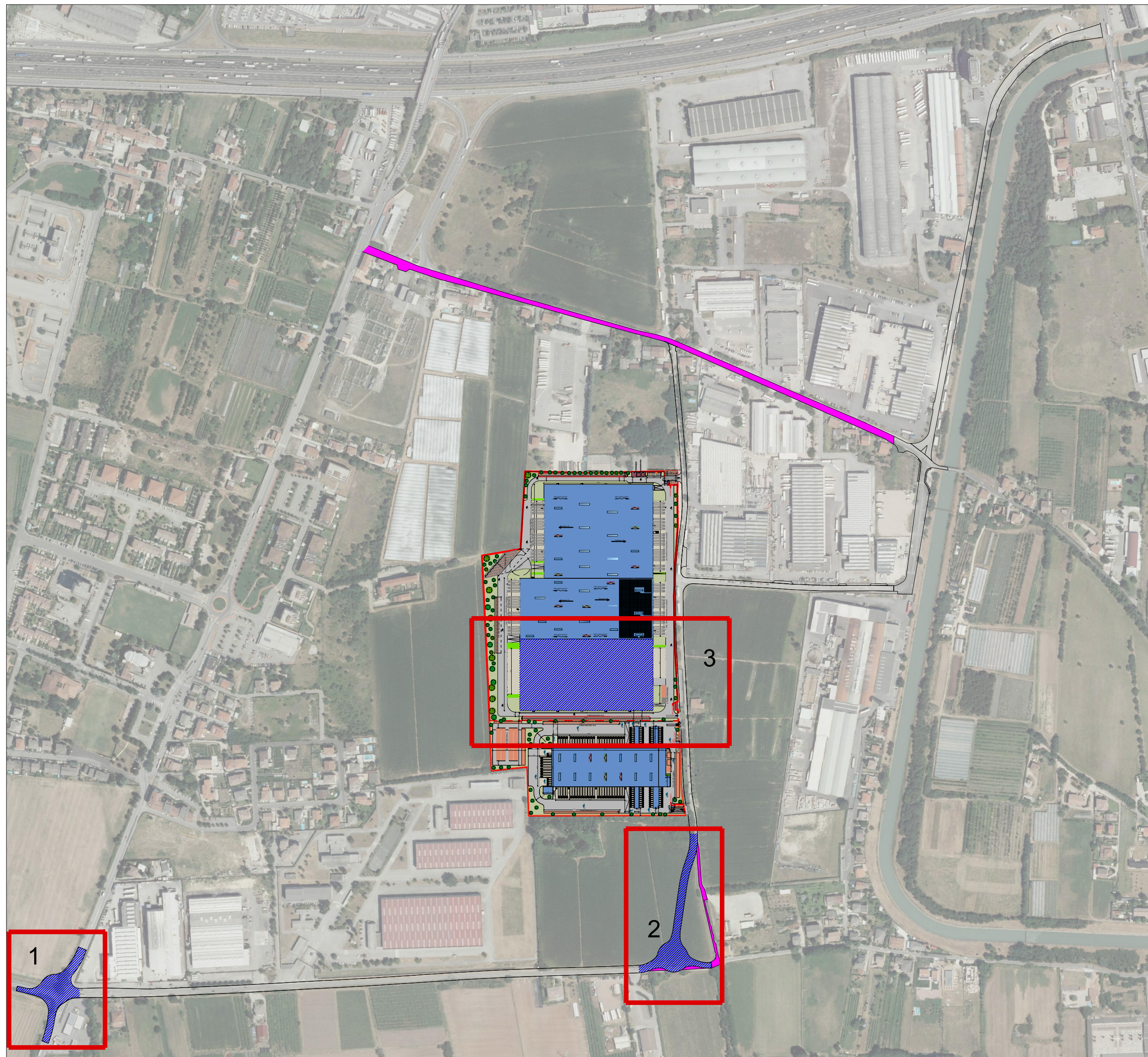

- 1- Rotatoria Strada Cà Brusà-Via Vigasio-Via Gelmetto
- 2- Rotatoria Strada delle Trincee-Via Gelmetto
- 3- Ampliamento fabbricato

- Opere di urbanizzazione in variante
- Stada esistente

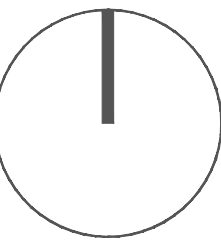

progettista delle strutture
Ing. Leonardo Cappi

direttore lavori
Ing. Stefano Barbi



**INFRASTRUCTURE
PROJECT MANAGEMENT
ENGINEERING** SRL
SEDE LEGALE : Cas. Porto Nuova, 133 - 37122 Verona (VR)
SEDE OPERATIVA : Via Sommacampagna 63/H, 37137 (VR)
TEL: +39 045 7150508
E-MAIL: info@ipmeng.it - ipmengineering@pec.it
P.IVA: 04720250234 - R.E.A. N° VR 443513

commessa
PROGETTO MIGLIORAMENTO ALLA VIABILITA'
NELL'AREA EX-BIASI NEL COMUNE DI VERONA

fase di lavoro
PROGETTO DEFINITIVO

committente
LO.GI.MAN srl

emissione per
 approvazione
 informazione
 esecuzione

gruppo di lavoro
-
-
-

contenuto tavola
IDENTIFICAZIONE OPERE DI URBANIZZAZIONE

| rev. | data | descrizione | disegnato | controllato | n° tavola |
|------|------------|---------------------------------|---------------|--------------------|-----------|
| 01 | 18/11/2022 | Integrazioni - Verbale CONFSERV | IT | LC | 1.1B |
| | | | file di penne | data 27/09/2022 | |

E' vietata la riproduzione non autorizzata di questo disegno o di sue parti, salvo qualora sia formalmente autorizzata da chi lo ha emesso