

ELABORATO GRAFICO

Relativa a PDC convenzionato per la realizzazione di un parcheggio e di una strada privata ad uso pubblico su terreno di proprietà della società Epifarm s.r.l.

INQUADRAMENTO AREA OGGETTO DI INTERVENTO: ESTRATTO DEL P.I.

Progetto generale e coordinamento:
Vittorio Gugole
Architetto

Committente:

EPIFARM s.r.l.
Via G.B. Morgagnoli, 14
37132 VERONA
C.F./P.I. 02801220233



È vietata la riproduzione totale o parziale con qualsiasi mezzo non autorizzata dalla Dante Alighieri Servizi Integrati e Progettazione s.r.l. ai sensi della L. 633 del 22/04/1941 e s.m.i.

PIANO DEGLI INTERVENTI

TAVOLA 1: VINCOLI DELLA PIANIFICAZIONE

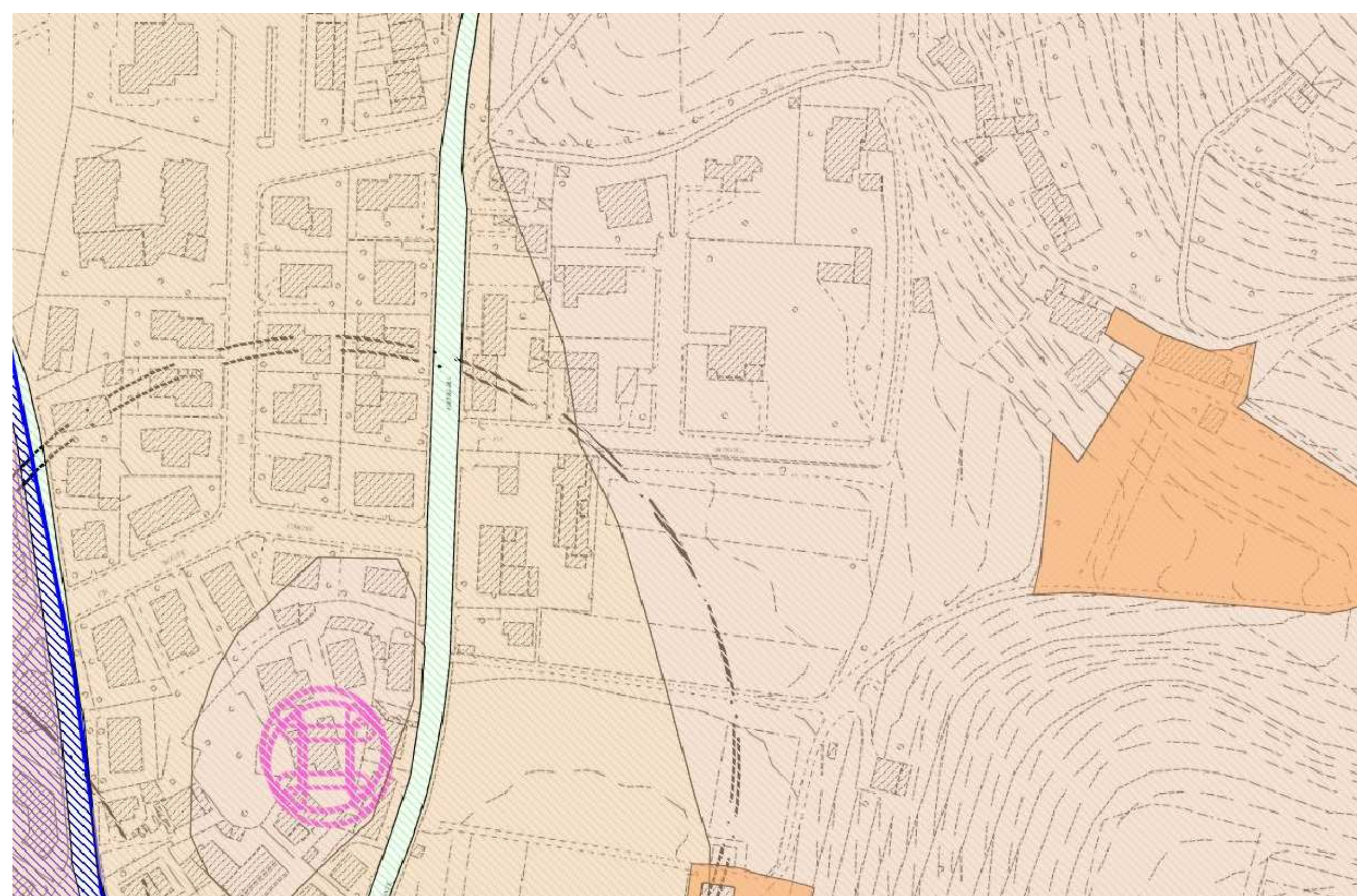

- ART.27 - Vincolo Paesaggistico
- Art. 43 - Vulnerabilità intrinseca degli acquiferi UNITÀ C: da alta ad elevata collinare
- Art. 52 - Aeroporti - fasce di rispetto

PIANO DEGLI INTERVENTI

TAVOLA 2.1: IL PAESAGGIO - TUTELA DEL PAESAGGIO

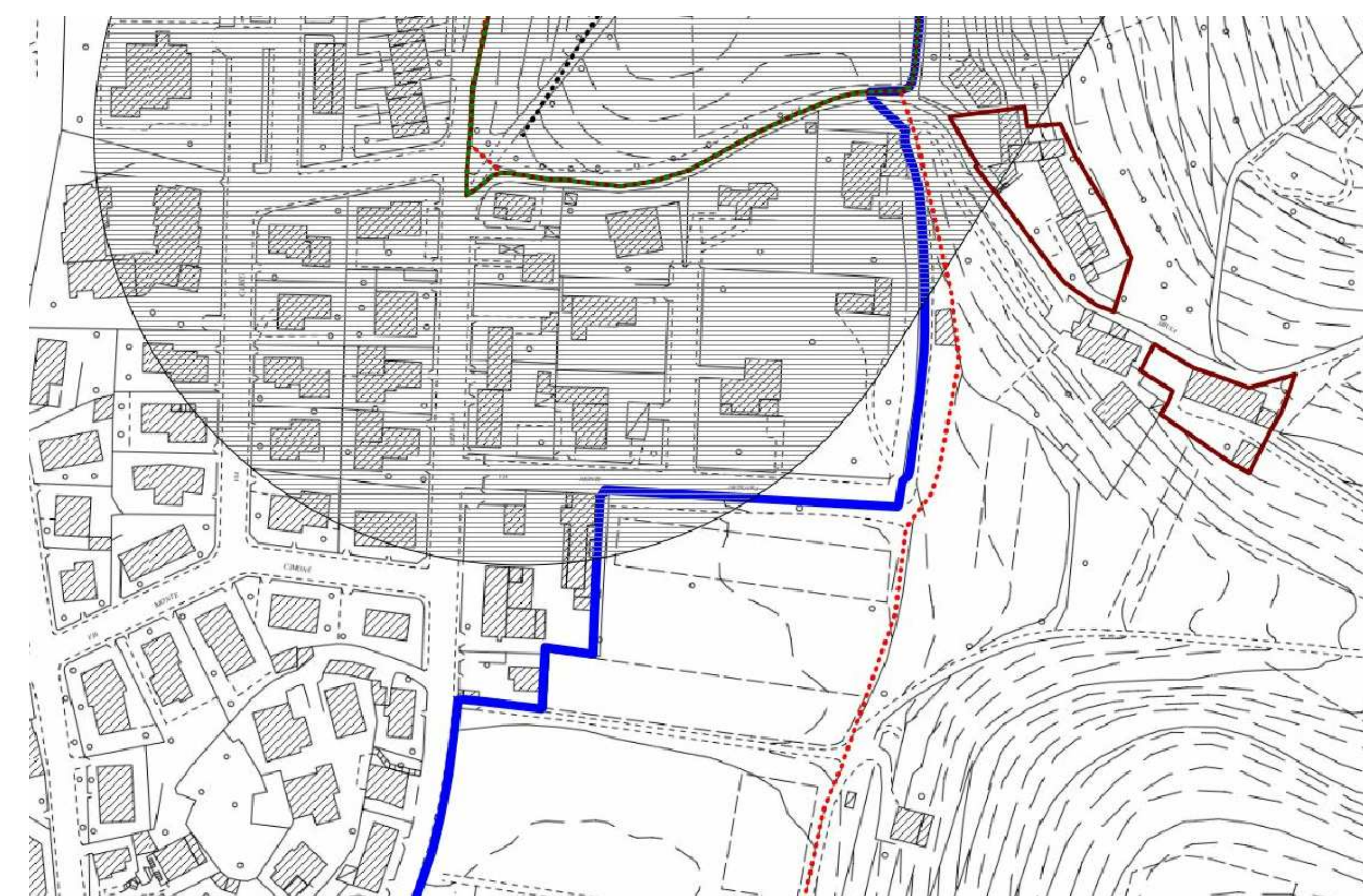

- ART.57,137 - Ambito per la formazione del Parco delle Colline Veronesi
- ART.57,27 - ELEMENTI DI NATURA PAESAGGISTICO AMBIENTALE - Buffer di 150 mt rispetto ai Crinali

PIANO DEGLI INTERVENTI

TAVOLA 2.2: IL PAESAGGIO - UNITA' DEL PAESAGGIO

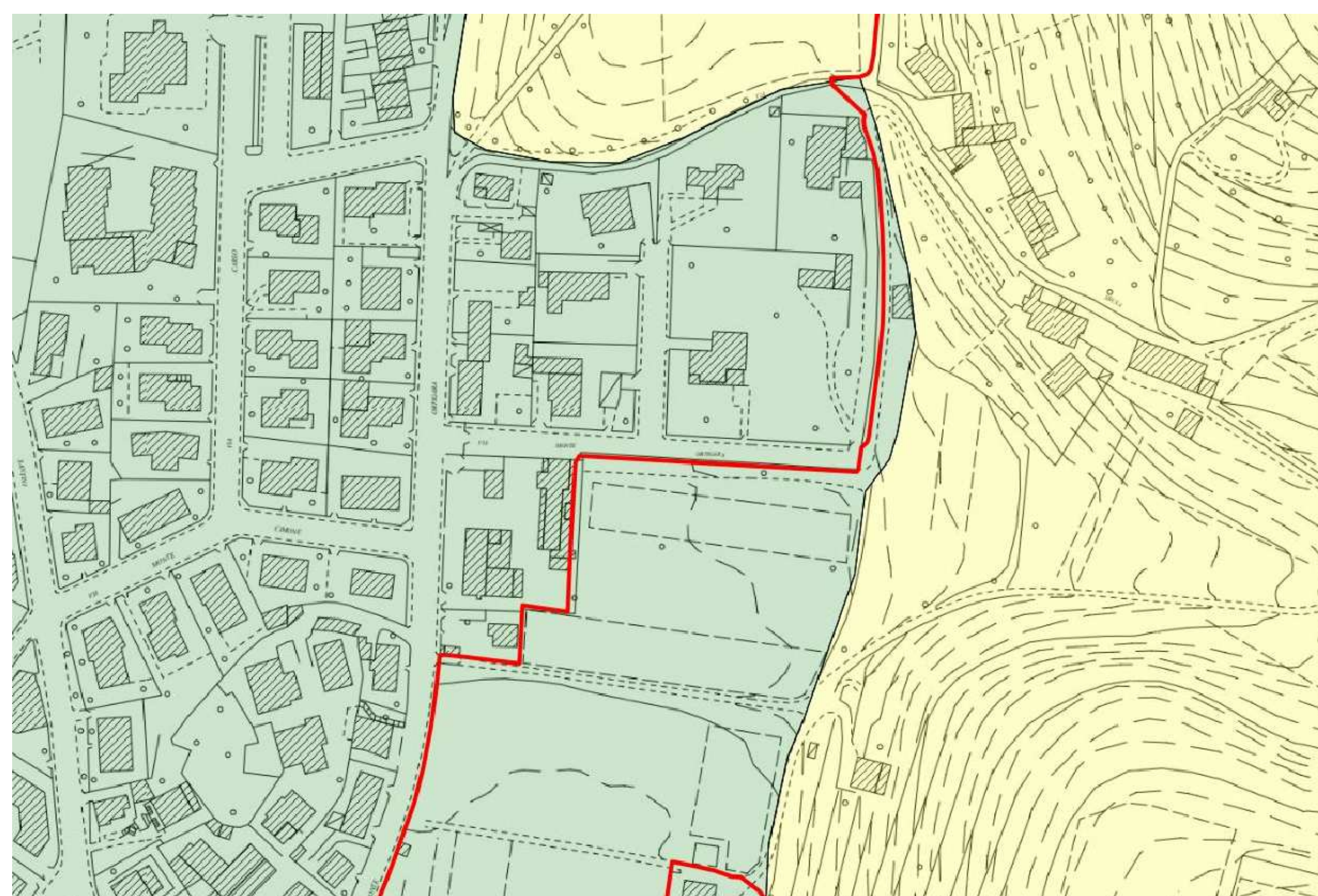

- ART.57 - Unità 5 - Ambito della pianura valliva (tra versanti collinari)
- ART.57,137 - Ambito per la formazione del Parco delle Colline Veronesi

PIANO DEGLI INTERVENTI

TAVOLA 4: DISCIPLINA REGOLATIVA

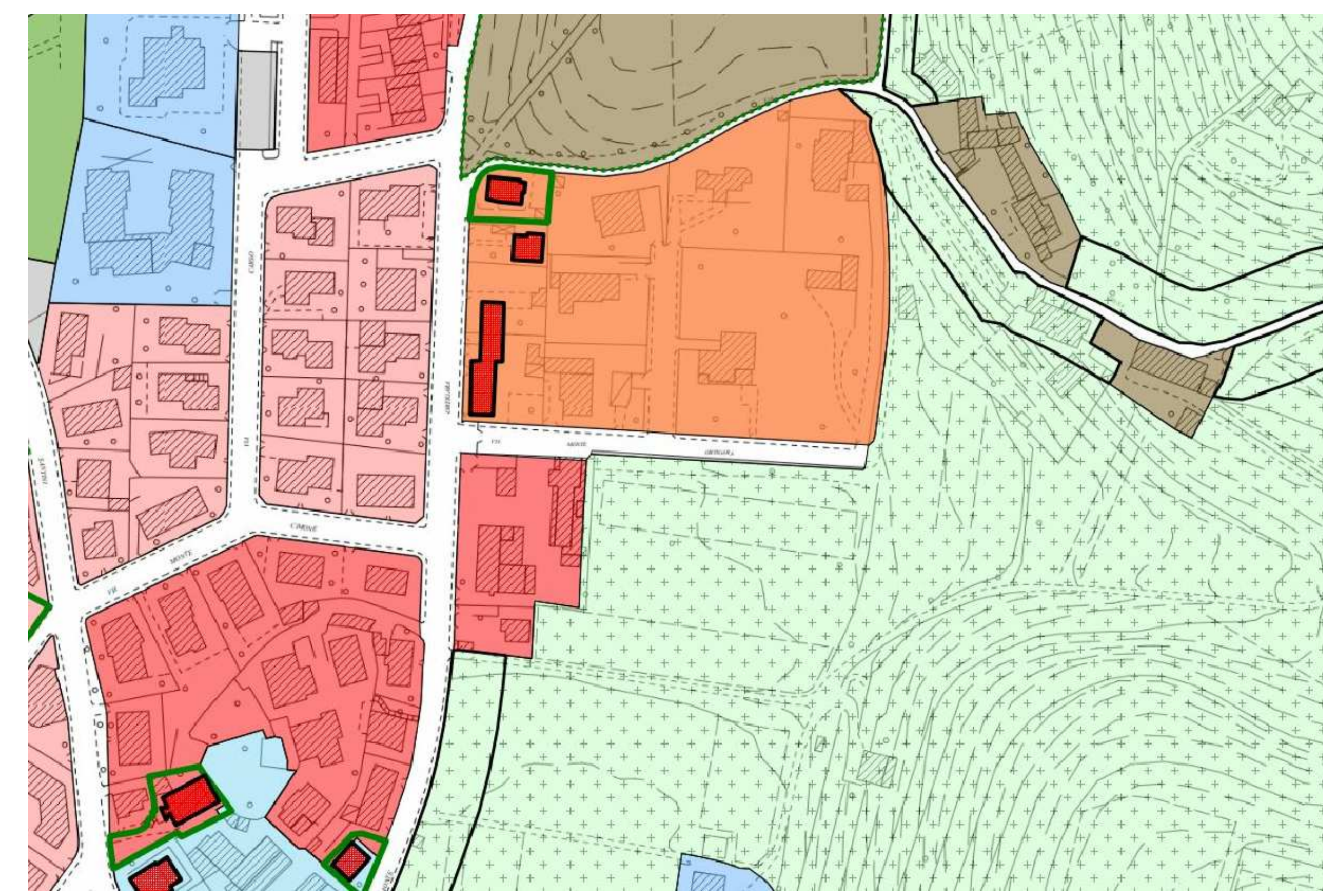

- Art. 137 - PARCO DELLE COLLINE VERONESI
- C.2 Sub-Ambito di Tutela Naturalistica Ambientale e del Paesaggio Agrario di Pregio