



## RELAZIONE FOTOGRAFICA

Relativa a PDC convenzionato per la  
realizzazione di un parcheggio e di una strada  
privata ad uso pubblico su terreno di proprietà  
della società Epifarm s.r.l.

**Progetto generale  
e coordinamento**  
Arch. **Vittorio Gugole**



**Il Committente**





## DOCUMENTAZIONE FOTOGRAFICA

*Relativa a PDC convenzionato per la realizzazione di un parcheggio e di una strada privata ad uso pubblico su terreno di proprietà della società Epifarm s.r.l.*

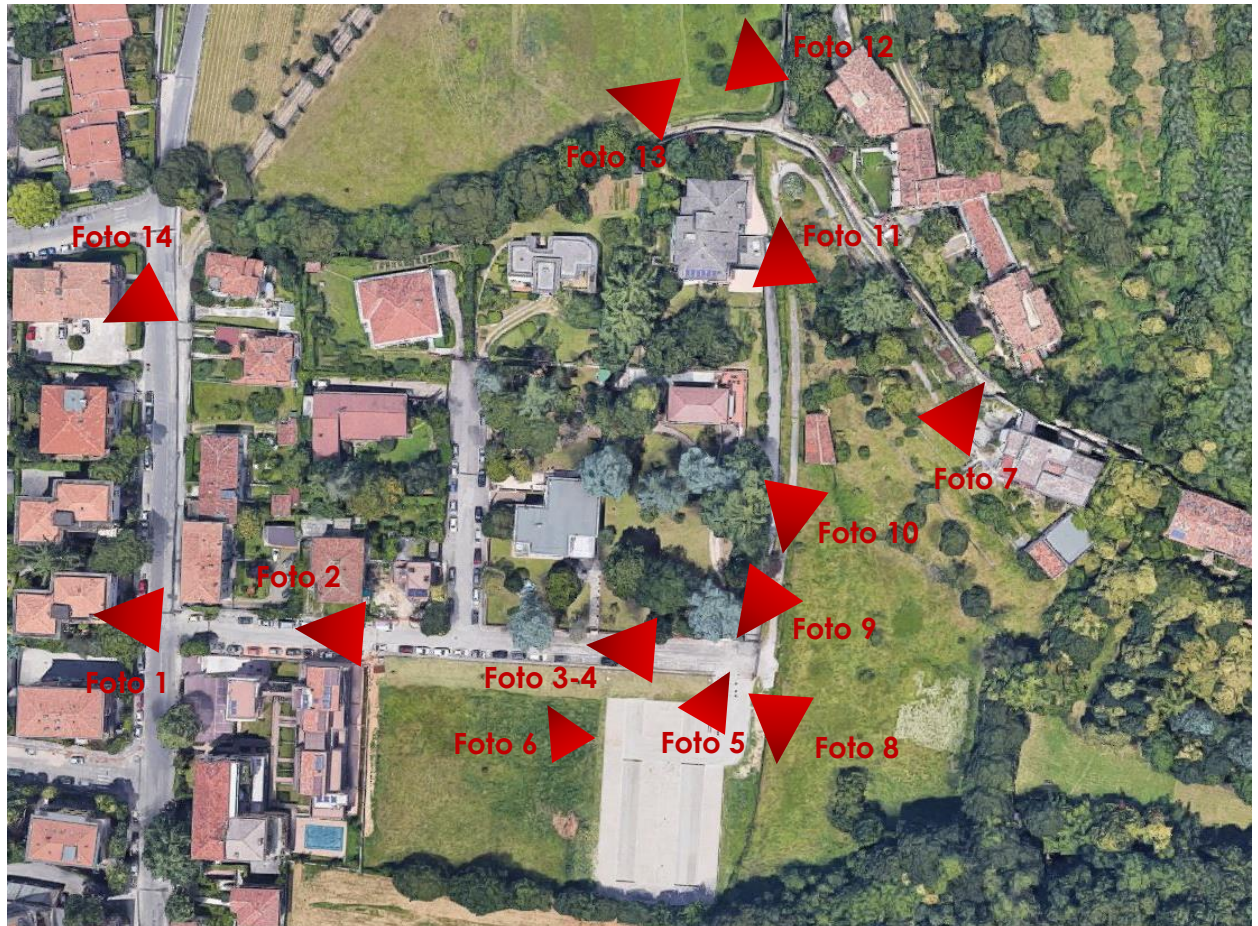

**Immagine 1**-Vista satellitare dell'area con localizzazione dell'intervento e coni ottici fotografici



FOTO 1\_Vista entrata strada privata ad uso pubblico - accesso parcheggio



FOTO 2\_Vista strada privata ad uso pubblico - accesso parcheggio



FOTO 3\_Vista cancello entrata complesso residenziale esistente



FOTO 4\_Vista cancello entrata complesso residenziale esistente



FOTO 5\_Vista attuale parcheggio esistente



FOTO 6\_Vista attuale parcheggio esistente



**FOTO 7\_**Vista attuale parcheggio e cancello entrata complesso residenziale



**FOTO 8\_**Vista attuale strada privata di accesso complesso residenziale esistente



**FOTO 9**\_Vista attuale strada privata ad uso pubblico



**FOTO 10**\_Vista attuale strada privata ad uso pubblico



**FOTO 11**\_Vista attuale strada privata ad uso pubblico





**FOTO 12**\_Vista attuale portone murato su via Sbusa – collegamento futuro previa demolizione



FOTO 13\_Vista attuale via Sbusa – portone murato



FOTO 14\_Vista attuale entrata via Sbusa da via Monte Ortigara